Sitzen, liegen, drehen, träumen und Spass haben. Auf der Drehscheibe vergisst man die Zeit. Ein Gruppenerlebnis der besonderen Art. Auch für Kinder mit motorischen Schwierigkeiten gut geeignet. Gerät in Stahl mit umlaufenden Edelstahlringen. Rutschfester Gummibelag in der Farbe dunkelblau, nach Wunsch in rot oder grau. Drehlager leicht laufend und wartungsarm, zum Einbetonieren.

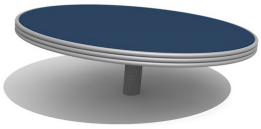

color

Artikelnummer	**DR.020.20**
Artikelname	**Drehscheibe Ø 200 cm**
Spielalter	5+
Fallhöhe	70 cm
Platzbedarf	Ø 800 cm
Fallschutz	Minimum Rasen
Fallschutzfläche	50 m^2
Gerätemasse	Ø 200 x 64 cm
Fundamente	1 stk
Beton Total	0.77 m^3
Schwerstes Teil	300 kg
Anzahl Monteure	2
Montagezeit Total	4 h
Ersatzteilgarantie	Lebenslang

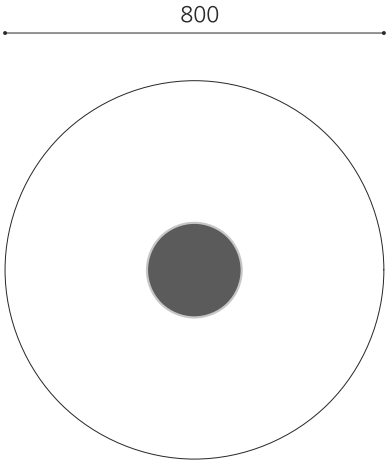

Andere Produkte dieser Gruppe

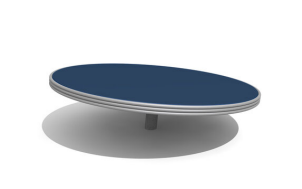

DR.020.25
Drehscheibe Ø 250 cm

Direkt zum Produkt