Modernes et résistant. A visser. Châssis en métal zingué à chaud. Dessus en matière synthétique HPL anthracite ou selon palette de couleurs.

steel color inox

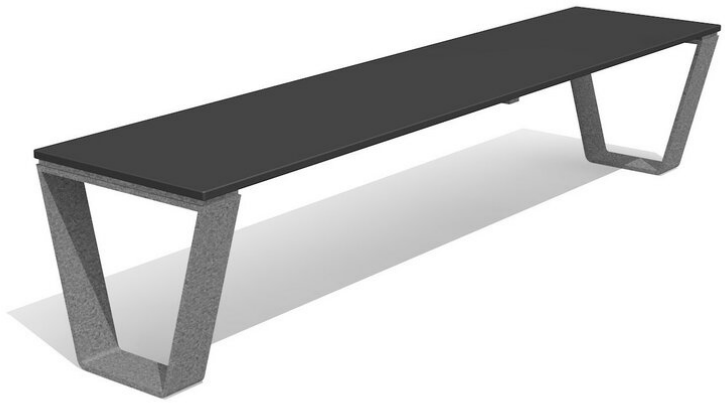

Création HINNEN

Numéro de l'article	**BT.052.H2**
Nom de l'article	**Banc Primo duro sans dossier - steel**
Dimension de l'engin	200 x 45 x 45 cm
Fondations	2 pce
Total béton	0.06 m^3
Pièce la plus lourde	90 kg
Garantie pièces détachées	A vie

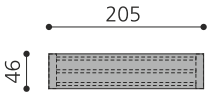

Autres produits de ce groupe

BT.052.H2.C
Banc Primo duro sans dossier - color

BT.052.H2.I
Banc Primo duro sans dossier - inox

BT.052.T2
Table Primo duro - steel

BT.052.T2.C
Table Primo duro - color

swiss product

©2024 HINNEN Equipements de jeux SA - Tel +41 41 672 91 11 - www.bimbo.ch

bimbo® met à l'aise

BT.052.T2.I
Table Primo duro - inox

BT.053.H2
Banc Arco duro sans dossier - steel

BT.053.H2.C
Banc Arco duro sans dossier - color

BT.053.H2.I
Banc Arco duro sans dossier - inox

BT.053.T2
Table Arco duro - steel

BT.053.T2.C
Table Arco duro - color

BT.053.T2.I
Table Arco duro - inox

©2024 HINNEN Equipements de jeux SA - Tel +41 41 672 91 11 - www.bimbo.ch