**Cuisses** Entraînement outdoor attractif. Engins professionnels avec poids réglables. Construction extrêmement solide avec roulements ne nécessitant que peu d'entretien. Mode d'emploi inclus. Construction extrêmement solide avec roulements ne nécessitant que peu d'entretien. Exécution en acier avec éléments en inox. Coleur selon charte. Plaque de sol en caoutchouc.

aufschrauben **mit Bodenplatte**

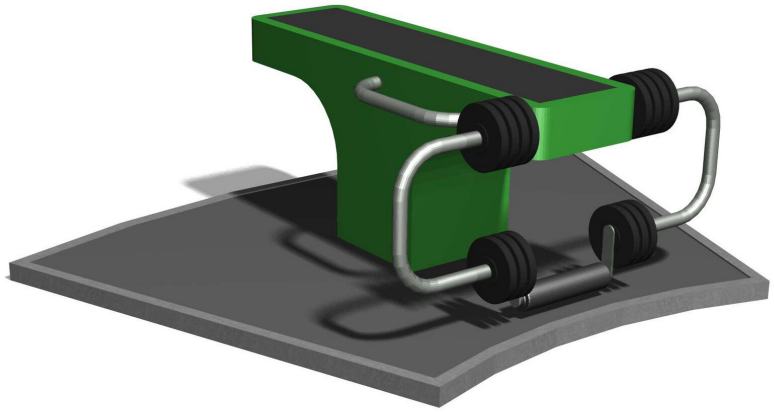

Création Denfit

| | |
|---|---|
| **Numéro de l'article** | **SF.1302** |
| **Nom de l'article** | **Leg extension** |
| Age de jeu | 14+ |
| Protection de chute | selon la norme SN EN 16630 |
| Pièce la plus lourde | 275 kg |
| Nombre de monteurs | 2 |
| Temps de montage complet | 2 h |
| Garantie pièces détachées | A vie |
| Spécial | Certifié selon les normes fitness SN EN 16630 - non compatible place de jeux |

Autres produits de ce groupe

SF.1101
Dip press

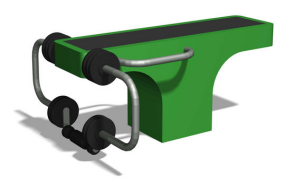

SF.1102
Leg extension

SF.1301
Dip press

SV-CERT